

Kantonsschule Stadelhofen

Filiale Dübendorf

Orientierungsabend

Für künftige Schüler/-innen des Untergymnasiums

Begrüssung

Vorstellen der beteiligten Personen

- Lea Castiglioni, Standortleitung
- Markus Hanhart, Prorektorat
- Lucius Hartmann, Prorektorat
- Laura Sibau, Adjunktur und Leitung zentrale Dienste
- Katja Stoffels, Verwaltungsassistenz

Begrüssung

Ablauf

- Wie sieht unsere Schule aus?
- Was bietet unsere Schule an?
- Pädagogische Ausrichtung
- Praktische Hinweise
- Podiumsgespräch mit Lehrpersonen
- Informationen zur Aufnahmeprüfung
- Fragen



Unsere Standorte

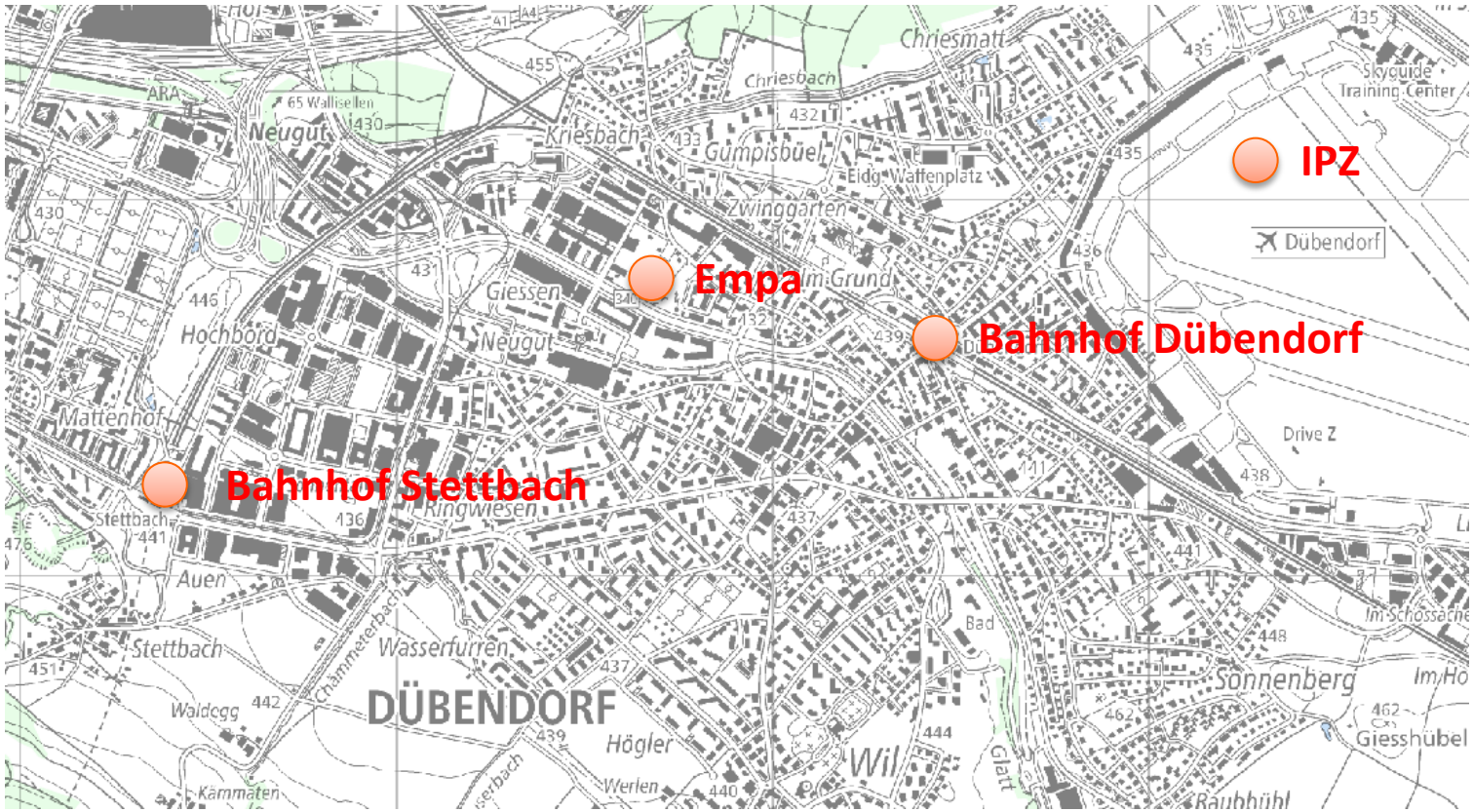

Schulareal Empa



Schulareal Empa



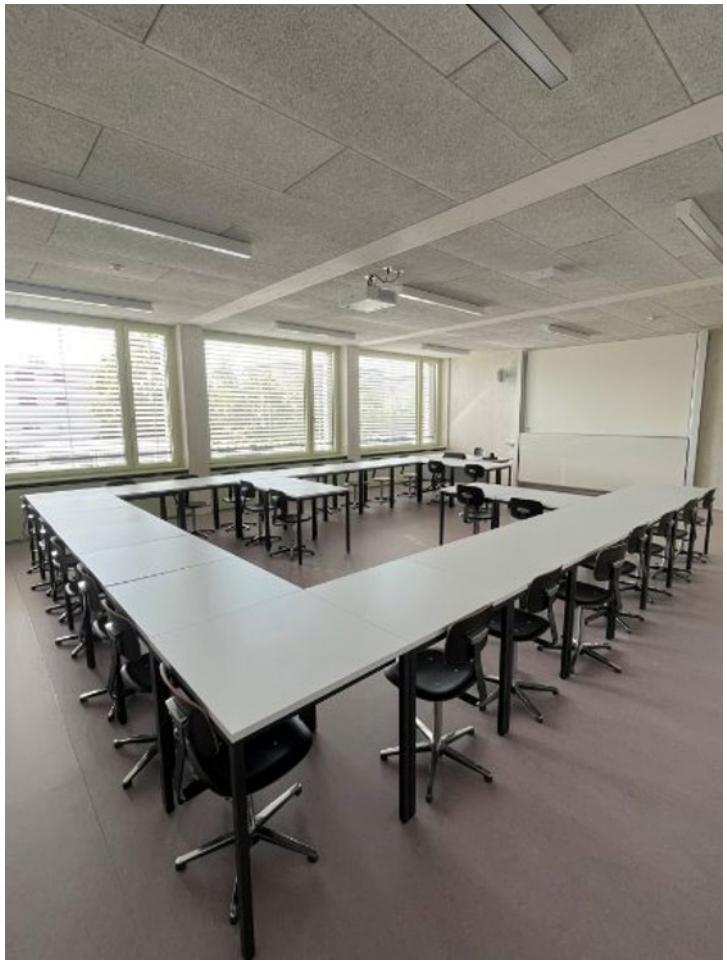

Schulareal Empa





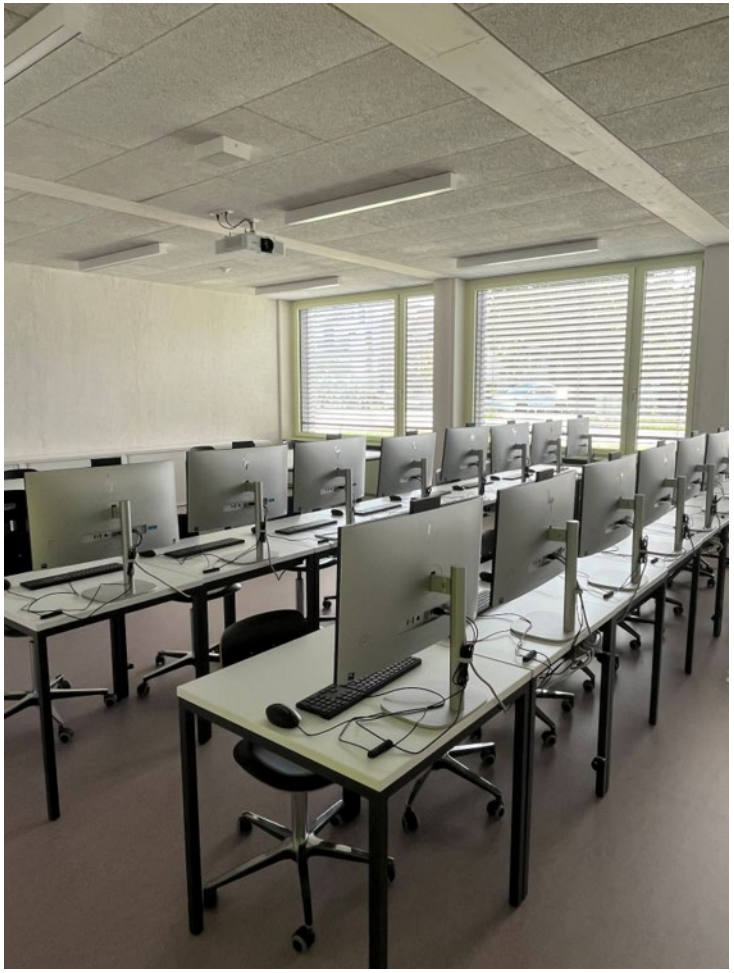

Schulareal Empa







Schulareal Empa









Standort IPZ (Innovationspark Zürich)



Schulhaus IPZ: Zimmer



Schulhaus IPZ: Gang



Schulhaus IPZ: Aufenthalt

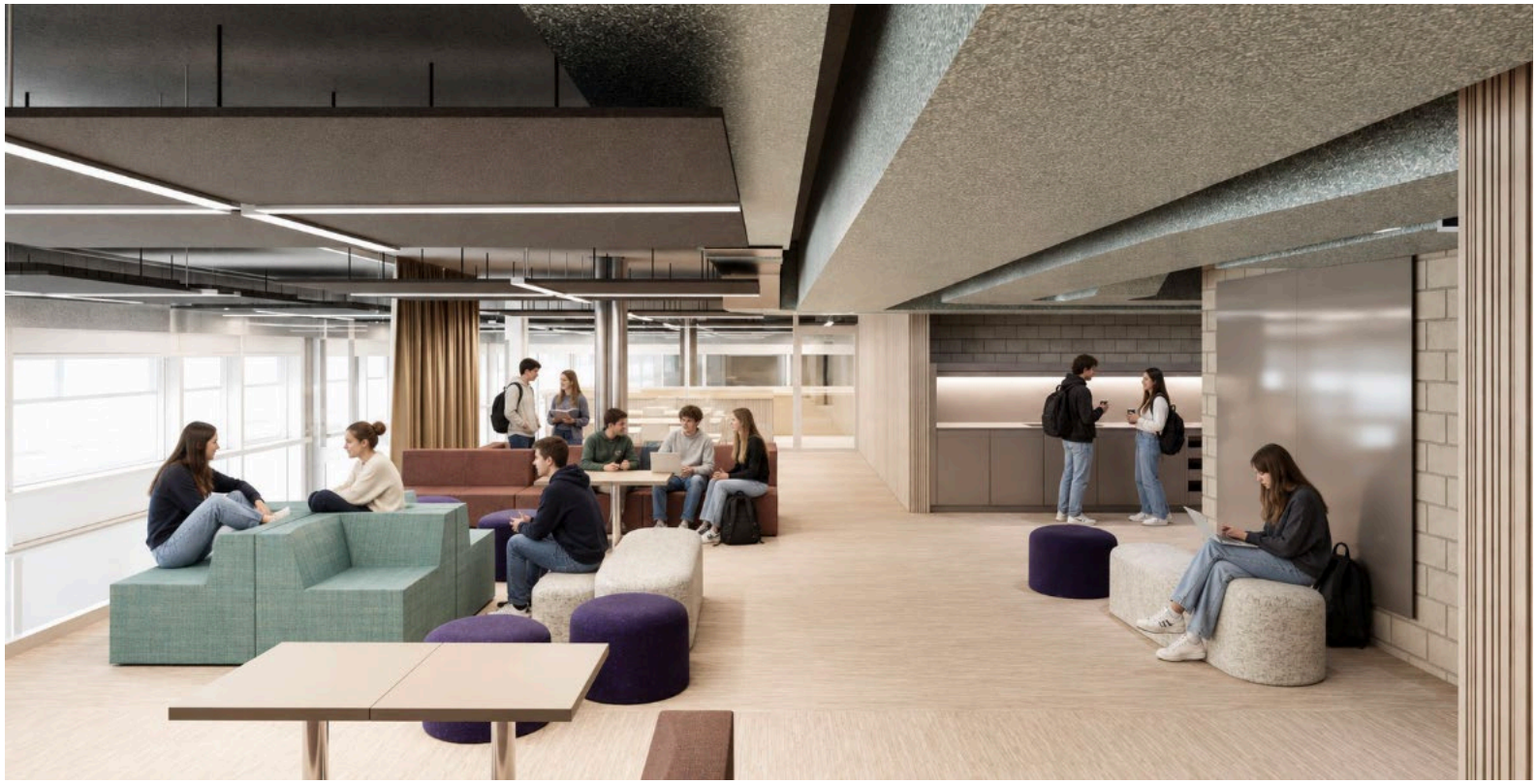

Schulhaus IPZ: Mensa



Schulhaus IPZ: Aula



Bildungsangebot

Fächer am Untergymnasium

Deutsch, Französisch, Englisch, Latein

Mathematik, Informatik, Biologie, Chemie, Physik

Geografie, Geschichte, RKE (Religionen, Kulturen, Ethik)

Bildnerisches Gestalten, Musik

Sport

IKT (Informations- und Kommunikationstechnologien)

(entsprechend den kantonalen Vorgaben)

Bildungsangebot

Besonderheiten

- **Blockwochen**: 5 besondere Wochen im Jahr, z.B. Klassenlager, Fachwochen, Medienkompetenzwoche
- Hauswirtschaftswochen **«Husi»** (3 Wochen in der 2. Klasse)
- **Klassenstunde** (wöchentlich in der 1. Klasse)
- **Jahresstundenpläne** (kein Semesterwechsel)
- Mindestens **Doppel-** anstelle von Einzel**lektionen**
- Individueller **Instrumentalunterricht** und andere Freifächer (z.B. Bandworkshop, Sport, …)

Bildungsangebot

Und nach dem Untergymnasium?

- **Handelsmittelschule** an der Filiale **Dübendorf**
- **Kurzgymnasium: MN**-Profil (Schwerpunkt Bio/Chemie), **WR**-Profil und **N**-Profil (Schwerpunkt Spanisch) **im Haus**, alle anderen Profile und Schwerpunkte an anderen Gymnasien (prüfungsfrei und ohne Gesuch)

Schultyp	2026/27	2027/28	2028/29
Untergymnasium	4 Klassen	7–8	6–8
Kurzgymnasium	2 Klassen	4	9
HMS	3 Klassen	6	9
Total	**9 Klassen**	**17–18 Klassen**	**24–26 Klassen**

Pädagogische Ausrichtung

Dübendorfer Modell

Fünf Grundsätze (orientiert am 4C/ID-Modell)

- Im Zentrum stehen längere **Lernaufgaben** zu **relevant**en Problemen, Phänomen oder **aktuell**en Fragestellungen

- Der Unterricht ist ausgerichtet auf den **Aufbau komplexer Kompetenzen**, die schrittweise erworben, geübt und verknüpft werden.



Pädagogische Ausrichtung

Dübendorfer Modell

- **Leistungsnachweise** erfolgen **mit unterschiedlichen Methoden**, zudem liefern formative Beurteilungen lernförderliches **Zwischenfeedback**.
- Intensive und **nachhaltige Lernprozesse bereiten** die Schüler/-innen auf anspruchsvolle Aufgaben in Gesellschaft und Hochschule **vor**.
- Die Schüler/-innen werden dazu befähigt, Lernaufgaben **selbstständig** zu bearbeiten und über ihr Vorgehen zu **reflektieren**.

Praktische Hinweise

Beratungsangebot

- Schulsozialarbeit
- Berufs-/Studien-/Laufbahnberatung in Zusammenarbeit mit dem BIZ Oerlikon

Verpflegung

- Mensa und Mikrowellen vorhanden
- 10 Minuten ins Stadtzentrum mit Migros, Coop etc.

Praktische Hinweise

- **Schulgeld**
  - Steuerdomizil ZH: Kein Schulgeld
  - Steuerdomizil nicht ZH: CHF 20’500.– pro Jahr
- **Kosten**: ca. CHF 600.– / Jahr
  für Blockwochen, Exkursionen, Lehrmittel,
  ohne Schulweg und Verpflegung
- **Stipendienanträge: www.stipendien.zh.ch**
- Schüler/-innen benötigen im Untergymnasium kein elektronisches Gerät (Laptop/Tablet) im Unterricht.

Podiumsdiskussion

Teilnehmer/-innen

Leonie Sucu	Schülerin U1d
Enea Dell'Amore	Schüler U1d
Michelle Huber	Lehrerin für Französisch
Radivoje Bankovic	Lehrer für Mathematik

Moderation

Markus Hanhart

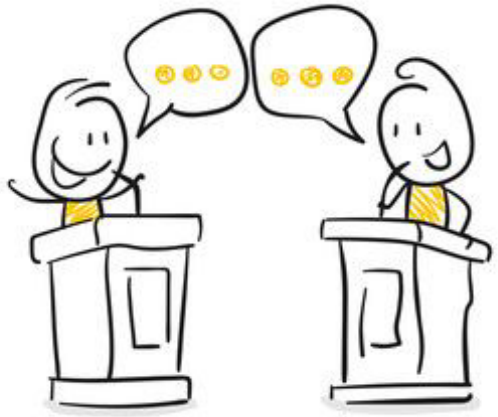

Informationen zur Aufnahmeprüfung (ZAP)

Anmeldeverfahren

Registrieren und anmelden unter: www.zh.ch/zap
ab **1. Januar bis 10. Februar 2027**

Anmeldegebühr: 50.– CHF

Aufpassen:
Bei Schulwahl «Filiale Dübendorf» auswählen!
Vornoten können später eingegeben werden!
(Januarzeugnis!)

Informationen zur Aufnahmeprüfung (ZAP)

Ablauf

Montag, 8. März 2027 (am Standort Empa!)

08.00 – 08.45 Uhr (45 Min.)
Deutsch: Sprachbetrachtung und Textverständnis

09.15 – 10.15 Uhr (60 Min.)
Mathematik

10.45 – 11.45 Uhr (60 Min.)
Deutsch: Verfassen eines Textes (Aufsatz)

Informationen zur Aufnahmeprüfung (ZAP)

Aufnahmebedingungen

Vorleistungsnoten zählen nur von öffentlicher 6. Primarklasse (und zwar Herbstsemester = Januarzeugnis 2026)

Gesamtnote zur Aufnahme = Durchschnitt Prüfungsnoten (D/M je zur Hälfte) und Vorleistungsnoten (D/M je zur Hälfte) → mindestens **4.75**
(Ohne Vorleistungsnoten **mindestens 4.5)**

Vom **Alter** her nach dem 31. Juli 2012 geboren

Informationen zur Aufnahmeprüfung

Nachteilsausgleich

Wenn Kandidat/-innen beeinträchtigt sind, können sie die daraus entstehenden Nachteile mit individuellen Massnahmen ausgleichen.

Voraussetzungen:
Vermerk bei der Anmeldung und Einreichen eines **aktuellen Gutachtens** einer qualifizierten Fachperson oder einer Fachstelle beilegen.

Informationen zur Aufnahmeprüfung (ZAP)

Schnuppernachmittag

Dienstag, 8. Dezember
ab 13.30 Uhr

mit vorgängiger Anmeldung
via Homepage

